Comune di

MONTEGRINO VALTRAVAGLIA

Provincia di VARESE

PIANO di GOVERNO del TERRITORIO

P.G.T.

PIANO delle REGOLE

N° TAVOLA: Reg.3a

TITOLO: Azzonamento PGT

SCALA 1:2.000

ADOZIONE	Deliberazione C.C. n°	del
CONTRODEDUZIONI	Deliberazione C.C. n°	del
APPROVAZIONE	Deliberazione C.C. n°	del
PUBBLICAZIONE	Deliberazione C.C. n°	del

Il Sindaco

Il Reponsabile del procedimento

Il Segretario Comunale

PROGETTISTI

Dott. Arch. Giacomo Bignotti - Studio Bignotti S.r.l. - Studio D'ENGINEERING
Via Matteotti, 27 - 21009 Sesto C. (VA) Tel. 0332/71 56 10 - Fax 0332/71 54 45 - e-mail: info@studiobignotti.it

Dott. Arch. Giancarlo Leonardo Biotti - Recupero edilizio, restauro, urbanistica, consulenza tecnica, perizie e amministrativa; Codice fiscale BIT GCR 44T30 I862F - Partita iva 01903850129
21019 Sesto Calende (Va) - Via Cunardo, 21 - Tel. 0332/724775 - fax 0332/725969 - e-mail: leobiti@libero.it

STUDIO GEOLOGICO: Dott. Geol. Annalisa Dorè - Studio di Geologia e Geotecnica - Via A. Volta 2 - 21016 Luino (Va) - Tel e fax 0332-538561

STUDIO VAS: Dott. Agronomo Giovanni Castelli - Via Montegglia, 36 21014 Laveno (Va)

COLLABORATORI: Dott. Marco Maurizi; Dott. Raffaele Pietro Pisani; Geom. Monica Davanzo

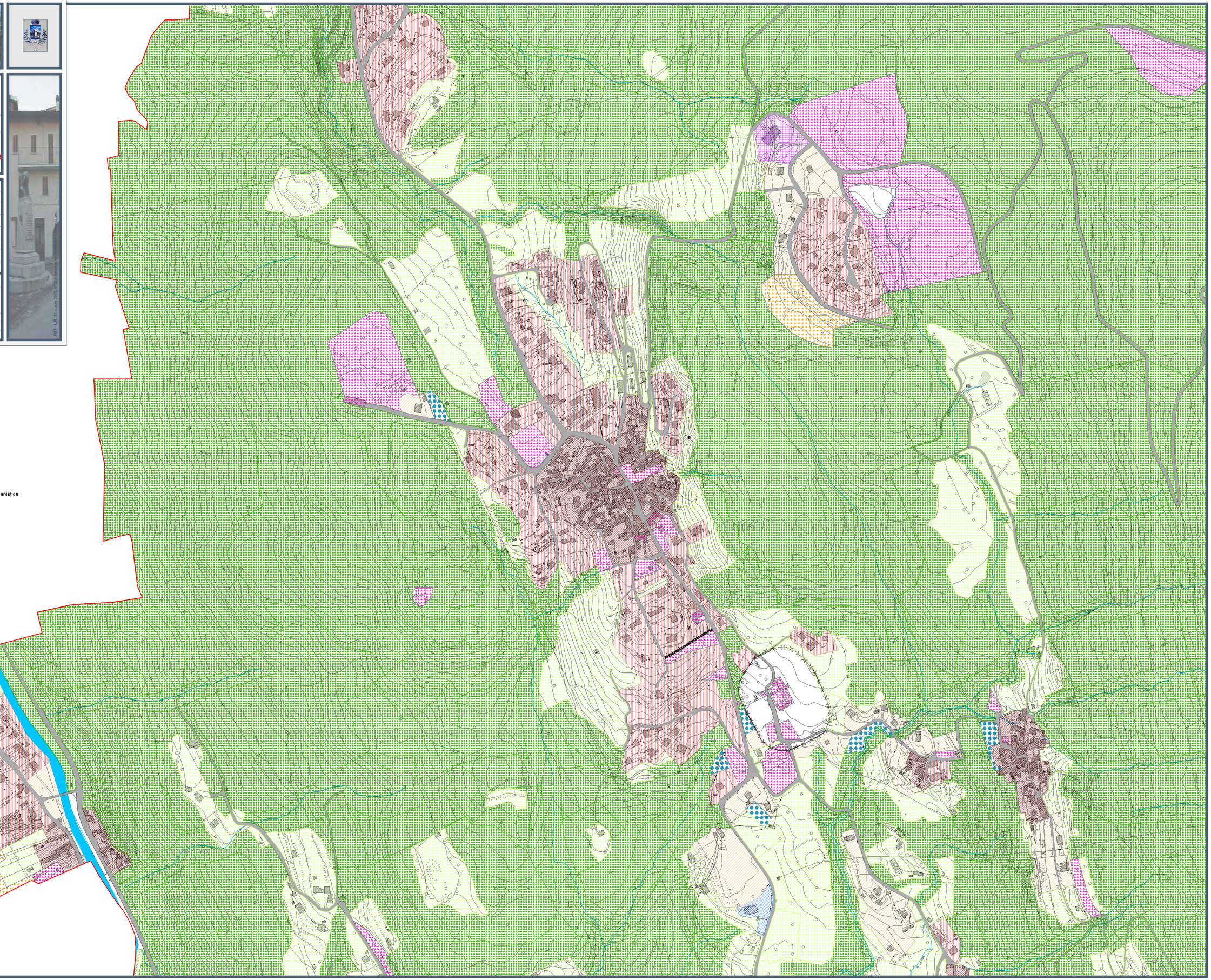

Limite amministrativo Comune di Montegrino Valtravaglia

Azzonamento PGT

- Zona A - centro storico e nuclei di antica formazione
- Zona B - Tessuto urbano residenziale
- Zona C - Ambiti di espansione residenziale
- Ambiti di trasformazione (rif. Doc. di Piano)
- Zona D1 - Tessuto produttivo, artigianale, commerciale
- Zona D2 - Tessuto turistico, alberghiero
- Zona F - Servizi pubblici e di uso pubblico
- Zona E1 - aree agricole
- Zona E2 - Aree boschive
- Zona BE3 - Aree di salvaguardia ambientale - perequazione urbanistica
- Zona E4 - Fabbricati esistenti nel tessuto agricolo, boschivo e di salvaguardia ambientale (non individuata graficamente, rif. art. 9.13 delle N.A. del Piano delle Regole del PGT)
- Superficie stradale
- Area di rispetto cimiteriale
- Individuazione nuovi tratti stradali previsti
- Reticolo idrico